

## ■ FEIRA DE DARUMA

Takasaki

Será inaugurado a feira de *Daruma* na Avenida em frente a Estação de Takasaki, saída oeste. Haverá diversos eventos durante os dias de frente á rádio de Takasaki até Washington Hotel Plaza . E também a abertura de vendas de *Daruma da sorte*.

Data : 1 de Janeiro (segunda-feira ) 10 : 00~16 : 00

2 de Janeiro (terça-feira) 10 : 00~16 : 00

Local: Avenida frontal em frente Est. Takasaki, saída Oeste

Informações : 027-330-5333

[MAP](#)



## ■ MAEBASHI HATSUICHI (Daruma matsuri)

Maebashi

Hatsu-ichi Matsuri é um dos maiores festivais tradicional que é realizado no início do ano. Neste festival Hatsuichi Matsuri, é vendido novos *Darumas*, e no mesmo dia é realizado o ritual de se queimar *Darumas* do ano anterior.

**Data:** 9 de Janeiro (terça-feira)

**Local:** Rodovia 50 Honcho dori – Centro Comercial [MAP](#)

**Informações:** 027-235-2211



## ■ JOUSHU-YAKI MANSAI

Isesaki

Neste dia é preparado um *yakimanju* gigante, que equivale a 300 porções, que diz (acredita-se) trazer felicidade e sorte. Os visitantes poderão saborear deste *yakimanju* gigante.

**Data:** 11 de Janeiro (quinta-feira) 14:00~

**Local:** Isesaki Jinja

(Isesaki-shi Honcho 21-1)

[MAP](#)

**Informações:** 0270-24-5111



## ■ VISITA AOS 7 TEMPLOS DOS 7 DEUSES

Ota

Venha participar do passeio pelo monte Kanayama e percorrer os 7 templos dos 7 deuses da Felicidade.

É um agradável passeio, onde pode-se caminhar e apreciar as belas paisagens do monte Kanayama.

**Data:** 14 de Janeiro (domingo) 8 : 30~13 : 00

**Local do encontro:** Templo Daikoin

(Ota-shi Kanayama-machi 37-8)

[MAP](#)

**Informações:** 0276-47-1833



## ■ COMPETIÇÃO SHINSHUN STAMP RALLY

Kiryu

Vamos coletar selos de 11 pontos pelo grande parque dos insetos de Gunma (Konchu no mori) É um curso que demora no máximo uma hora. Aproveite junto com sua família a diversão e a paisagem de inverno.

**Data:** 7 de Janeiro (domingo) Começa 10 : 15 ~

**Local:** GUNMA KONCHU NO MORI

Kiryu-shi Niisato-cho Tsurugaya 460-1 [MAP](#)

**Informações:** 0277-74-6441



## ■ KAWAHARA ONSEN YUKAKE MATSURI

Naganohara

É um festival que tem uma tradição de 400 anos, onde os jovens usando o *fundoshi* (roupa interior masculina usada antes da 2ª guerra) fazem uma batalha com as águas termais. Há um ditado que diz que se esta água molhar algum visitante esta pessoa terá sorte o ano inteiro.

**Data:** 20 de Janeiro (sábado) 5:00 – 7:00

**Local:** Kawahara Onsen Tamayu

(Agatsuma-gun Naganohara-machi

Oaza Kawahara 234) [MAP](#)

**Informações:** 0279-83-2591



**Pista de Esqui & Snowboard em Gunma** [PDF](#)

## ■ MUSEO DE HISTORIA NATURAL DE GUNMA

Tomioaka

Diversos setores com o tema "Historia da natureza.

Você também poderá ver com seus olhos, reproduções de Tyrannosaurus do tamanho real.

**Horário :** 9 : 30~17 : 00 (entrada somente até 16 : 30)

Feriado: segunda-feira

**Entradas :** Adultos 510 ienes, estudantes

(incluindo universitários) 300 ienes. Abaixo dos 15, a entrada é gratuita.

**Local :** Tomioaka-shi Kamikuroiwa 1674-1

[MAP](#)

**Informações :** 0274-60-1200

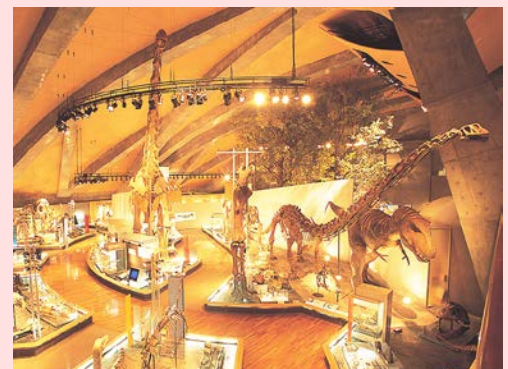

## ■ ABERTURA DA ESTAÇÃO INTERNACIONAL DE ESQUI DE KUSATSU

Kusatsu

Neste dia haverá uma atividade para as crianças procurarem um tesouro nas pistas de esqui e, estarão à venda bilhetes de teleféricos para adolescentes pela metade do preço. Além disso, os visitantes poderão ter a experiência de dirigir uma motoneve, etc.

**Data:** 28 de Janeiro (domingo) 13:00~

※Evento somente para crianças (até 12anos)

**Local:** Estação Internacional de Esqui Tengu Yama Gerende

(Agatsuma-gun Kusatsu-machi Oaza Kusatsuji Shirane

Kokuyurin 158 Rinpan)

[MAP](#)

**Informações:** 0279-88-8111

**Pista de Esqui & Snowboard em Gunma** [PDF](#)

